DELKUI HIGH SCHOOL

人財データベース構築キックオフ

一般財団法人　銚子円卓会議

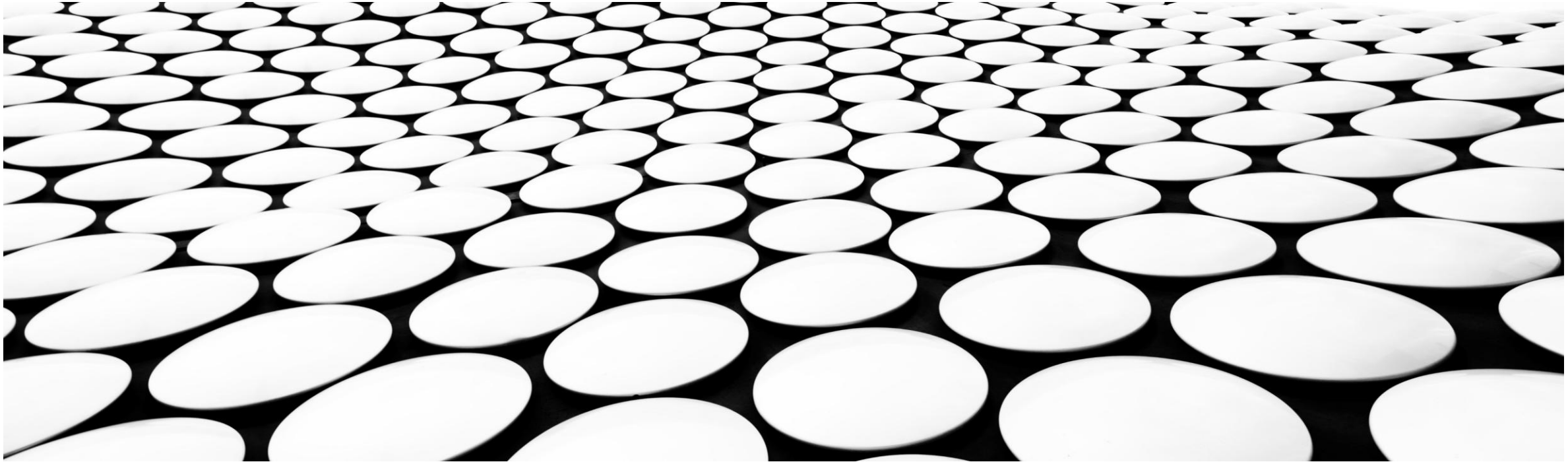

ようこそ！

DELKUI HIGH SCHOOL
銚子オリジナル人財データベース構築

皆さんは、
DELKUI DB
＼1期生です／

早速ですが・・・

▶アイスブレーク

お誕生日順の円をつくろう！

ただし・・・

さて、改めて・・・

▶自己紹介

名前　　所属（学校/学年）
好きな（好きだった）教科

本日のプログラム

- 13:00　開会～ごあいさつ
- 13:15　銚子円卓会議について
- 13:30　インタビュー準備
- 14:00　インタビューの実践
- 15:30　まとめ資料作成
- 16:30　会場撤収作業

大学時代、ロンドンで暮らしていたらしい。。。
音楽と、ドラクエと、韓国ドラマが大好き。

少し前まで
銚子信用金庫の理事長だったんだよ！

ごあいさつ

（一財）銚子円卓会議
代表理事　松 岡　明 夫

本日のプログラム

- 13:00　開会～ごあいさつ
- **13:15　銚子円卓会議について**
- 13:30　インタビュー準備
- 14:00　インタビューの実践
- 15:30　まとめ資料作成
- 16:30　会場撤収作業

銚子円卓会議って？

定款に書かれた目的は。。。

当法人は、まちづくりに活かされうる諸資源を横断的に発掘・育成し、架橋・循環 させていくことにより
協働のまちづくりを前に進め、
市民一人ひとりがしあわせを感 じて暮らす
「魅力と活力あふれる地域社会」の創造に寄与することを目的とする。

人と地域の well-beingを目指す法人
（地域コミュニティ財団）

特徴

・寄付で生まれて、寄付・志金が支える財団法人
・まちづくり中間支援組織

» 間に立って、想い・行動・志金・を
適切につなぐ役割

・具体的には、基本3事業を推進中！

基本3事業を覚えよう！（← テストに出ます）

みんながつながる寄付活動
① この指とまれ！プロジェクト

共助のローリングストック
② OSUSOWAKE（おすそわけ）

ローカルキャリア教育
③ DELKUI（デルクイ）

①
この指とまれ！
プロジェクト

個人・企業・団体からの
ご寄付を
＼地域貢献活動へ助成／

地域に根差した活動を「参 加」や「寄付」で応援しよう

この指とまれ！プロジェクト

各団体の活動はこちらから

申問 (一財)銚子円卓会議 ☎(25) 8870 ✉info@choshientaku.com

平成25年から令和6年にかけて、地元企業の寄付つき 商品の販売による寄付金など約280万円を18のプロジェクトに橋渡ししています。

銚子市公認キャラクター「ちょーぴー」と活動中
ちょーぴーのメンテナンス費用を募集中♥

清掃や花植えなどの活動を通して、生きがいづくり、健康づくりも大切にしています。

銚子人のソウルサウンド、お囃子と大漁節。
伝統文化を未来につないで、世界に銚子のお祭りを。

地質や暮らし、ぜーんぶジオパーク！
大切な銚子の宝を未来に残す取組です。

銚子初のオーガニックマーケット「海と月のグリーンマーケット」は開始から10年。食の大切さを伝えます。

毎月の例会で、てうし(銚子)の歴史・文化財を学びます。
現地調査や研究者を招いた座談会も。

子どもたちと一緒に環境保全活動。土に触れ、体験型のイベントを通して、自然環境を守ります。

千葉科学大学危機管理学部の学生による自主防犯パトロールのサークル。市のさまざまなイベントなどにも協力。

毎月1回、千葉科学大学の学生や海洋ゴミ問題に興味がある人とゴミ回収の活動。海の豊かさ、守ります。

古くから伝わる「はね太鼓」。観光イベントや国際交流、子どもたちの育成にも力を入れています。

銚子の魅力を活かしたウェルネスを知る、考える、体験するイベント。今年は9月21日(日)に旧六中と銚子マリーナで開催。

君ケ浜の海岸清掃や、お下がりバトン(子ども服や絵本、おもちゃの無料お下がり会)を開催。仕事や育児も応援し合える居場所づくりを。

応援してね！伝統文化の継承やSDGsの 目標達成につながるものなど、さまざま★

②
共助の循環備蓄
OSUSOWAKE

近頃話題のローリングストック？

一人でできること＝**自助**

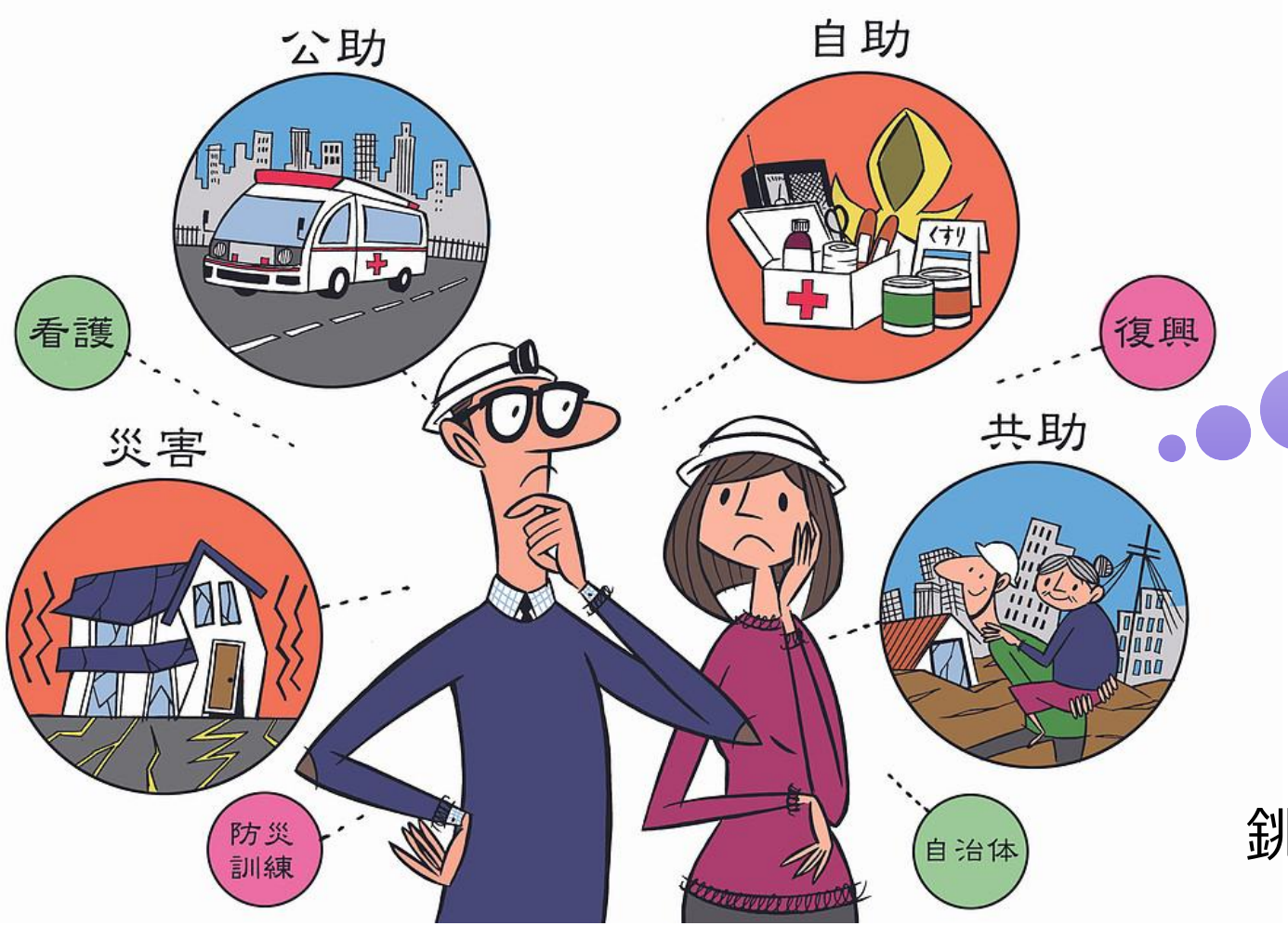

人口減少が進むこれからは、
もっと「共助」を
育んでいくことが大事。。。

銚子の強み、資源を持ち寄って生み出した
日本初！銚子発！の仕組み

OSUSOWAKE

共助のローリングストック（2.0）

Operation of **S**ustainable **U**tility and **S**ustainable **O**pportunity for **W**orld of **A**ll **K**ind **E**veryone

学んでいることを
OSUSOWAKE!
OSUSOWAKEを
お手伝い！
千葉科学大学生
地元企業
千葉科学大学木村ゼミ×銚子円卓会議
もしも災害が発生してしまったら…
協定先の地域へ
OSUSOWAKE
皆さまからお預かりしている
地元産品を贈らせて頂きます
OSUSOWAKE
ありがとう！
日本初！地域ぐるみの
ローリングストック
OSUSOWAKE
おすそわけ
災害が発生しなければ…
美味しく
いただきます♪
参加者へ
OSUSOWAKE
地元産品が届きます
一口
3,000円
みんなで備えよう！

OSUSOWAKEの特長＿時期

地区防災計画より

平常時	災害警戒時	応急対策時	復旧 復興時

ここで
備える

日常からの防災と
もしもの時の
あたたかな支援

ここで
支援する

OSUSOWAKEの魅力

▶防災食品に限らない魅力的な備蓄品

・各企業が概念として商品数を管理する仕組みのため、保存食である必要はなく、日常を感じられる「美味しいもの」で癒しの時間が提供する。

▶SDGsの目標達成にも貢献

・参加者あるいは、被災地に送る＝必要なものを、必要な時に、必要な分だけ、必要な人へ届けるため、無駄がない。

▶援助（遠助）でエンジョイ！

・パートナー地域とは、災害時だけではなく、平常時から関係構築することで、新しい価値創出の可能性をもつ。

ビジネスパートナー/選んでいただける備蓄品

珈琲
andy's COFFEE STAND

煎餅
炭火手焼き 福屋

木の葉パン
お菓子の工房 ダイモン

ピーナッツハニー・ゼリー
富士正食品(株)

米
(有)根本商店

サバの文化干し
(有)磯初

ハーブティ
(株)浜鈴総芸

コラボ醤油
(株)櫻井謙二商店

エリアパートナー/もしもの時の支援先

千葉県香取郡東庄町

和歌山県有田郡広川町

千葉県香取市

石川県珠洲市

＊パートナーエリアは常時募集しております。お問合せなど、お気軽にお寄せください。

サポートパートナー/応援企業

銚子信用金庫

ちょうししんきん

銚子商工信用組合

銚子商工信用組合

千葉科学大学危機管理学部 木村ゼミ × 銚子円卓会議

#災害支援 #助け合い #防災活動 #ローリングストック

OSUSOWAKE(おすそわけ)を世界の言葉に！

日本初、銚子発の OSUSOWAKE は、ゼミの先輩たちがつくった新しい防災活動です。
日常から備える心がけをもって、もしもの時には、助け合おうと考える人が増えて、やさしい社会になることを目指しています。
ぜひ、ご興味ご関心をお寄せください！
現在、能登半島地震で苦しむ珠洲市への寄付活動も進めています。寄付活動へのご参加は、下記のサイトからどうぞよろしくお願いいたします。

共助の循環備蓄
OSUSOWAKE
専用サイト

解決したい課題

はじめに捉えたのは
① 日常からの防災意識の向上
② 寄付文化の醸成

防災意識の高い人を
もっと増やそう！
寄付する人を増やしたい！

↳第4期 石川県珠洲市への支援を通して気づいたこと

OSUSOWAKEは

社会実装
は使命

・日常から「ゆるやかなつながり」のある社会への貢献になる
＝孤立・孤独の解消への貢献

・個人、企業、団体・NPO、行政が協働する仕組み
＝コレクティブインパクトの実装モデル
＝共創社会への貢献

解決したい課題

銚子市は「食」に関わる産業が支える「まち」という前提から。。。

課題への取り組み１　フードロス

2022年の食品廃棄物の量は1,525万トン。（その内約86%が食品製造業から排出）
さらに、食べられる部分の食品廃棄物は236万トン。（その半数が食品製造業）
＝食品製造業がフードロス削減を実現する上で重要なカギ

課題への取り組み２　競争から共創へ

2023年度農林水産省「食品産業をめぐる情勢」によれば、食品製造業における次世代の競争モデルは、
単なる「競争」から、「競争」と「協調」を繰り返す新たな形態へと移行しつつある。
＝競争から共創による価値創出が重要

8月31日 日

10:00-16:00 イオンモール銚子

銚子防災フェス2025

主催：銚子市

千葉科学大学危機管理学部木村ゼミ生が
OSUSOWAKEの広報活動をします！

11月8日 土

13:30-15:45 千葉科学大学

OSUSOWAKE シンポジウム

千葉科学大学危機管理学部木村ゼミ× 銚子円卓会議

テーマ：『共創型社会への貢献』

12月6日 土

13:00-17:00 千葉科学大学

レジリエント社会地域共創シンポジウムin 銚子 2025

主催:千葉大学 共催:千葉科学大学・銚子円卓会議

テーマ：『分断から融和へ：食の視点から考える人と地域のwell-being』

＼これからのOSUSOWAKE関連行事です！／

地震・豪雨・感染症――想定を超える災害が頻発するいま、私たちに求められているのは、個人の備えだけでなく「共に備え、支え合う」持続可能な共助の仕組みです。OSUSOWAKEは、まさにそうした共助文化を日常から育むことができる新しいプラットフォーム。
一緒に考え、育てていきませんか？　上記いずれも参加は無料です。

共助のローリングストック　OSUSOWAKEおすそわけ

③
ローカルキャリア
DELKUI

since 2017

DELKUI

出る杭を伸ばす

× SOMETHING NEW

目標：出る杭を伸ばす風土を、文化に。

人財データベースを高校生と共につくる

人財データベース構築の意味（仮説）

「人」と「仕事」と「地域のつながり」を可視化して、
「へー！知らなかった」から「もっと知りたい」
という気持ちを刺激し合い、
世代や分野に共通することはもちろん
違いを面白がって
みんなで地域の共有財産を創り続ける

本日のプログラム

- 13:00　開会～ごあいさつ
- 13:15　銚子円卓会議について
- **13:30　インタビュー準備**
- 14:00　インタビューの実践
- 15:30　まとめ資料作成
- 16:30　会場撤収作業

インタビューについて

今日の TO DO

・ワークシート21名分を埋める→提出

出る杭を伸ばす風土を、文化に。

さぁ、戦略を練ろう。

今日の TO DO

・ワークシート21名分を埋める→提出

いくつかの課題が・・・

	A	B	C	D	E	F	G
グループ設定	阿部 彩佳	溝口 創天	伊豫 凜香	名雪 奏	鈴木 翔琉	西山 亜由翔	辻野 将伍
	宮内 駿	宮内 花瑠	北村 皓太	内村 心奏	廣村 晟士	飯田 玲夢	小森 春太
	永井 大翔	並木 蒼空_6日のみ	0	0	0	0	0
14:00-14:20	櫻井公恵	齋藤 博臣	飯田ひかり	飯島友美	伊藤 剛康	鈴木 利衣子	林 さくら
	（株）櫻井謙二商店 社長	銚子市企画課 情報政策室長	飯田水産（株） 営業部	銚子市観光商工課 観光プロモーション室長	銚子信用金庫 地域サポート部 部長	君ヶ浜ベイハウス	千葉県立特別支援学校 教諭
14:30-14:50	森田 哲平	佐久間 快枝	石毛理恵	菅谷 智之	安藤 賀一	鈴木 奈保	坐古拓也
	森幸漁網 代表取締役社長	チョウシ・チアーズ（株） 代表取締役社長	Ishige Farm	さざんか園 施設長	andy's COFFEE STAND 主宰	銀河 看護部長	銚子葡萄酒醸造所 座古萬蔵商店 代表
15:00-15:20	石上 純也	谷川 晃熙	梅津 佳弘	北村 卓	上山 公子	青柳 健太郎	大冨 菜穂子
	炭火手焼き煎餅処 福屋	tokiyoriカフェ 店主	犬吠埼温泉協議会 会長 兼 銚子電鉄(株)	銚子市 社会教育委員長	（有）上山商店 社長	青柳畳店	（有）銚子海洋研究所

本日のプログラム

- 13:00　開会～ごあいさつ
- 13:15　銚子円卓会議について
- 13:30　インタビュー準備
- **14:00　インタビューの実践**
- 15:30　まとめ資料作成
- 16:30　会場撤収作業

インタビュータイム1
14:00－14:20

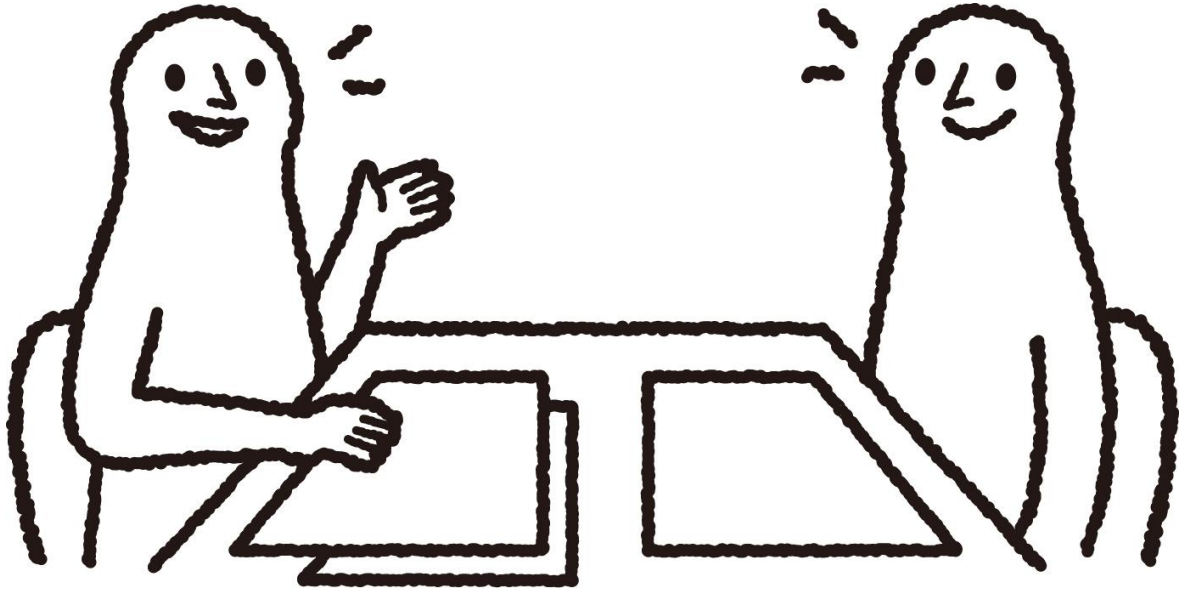

休憩・交流
14:30 着席完了

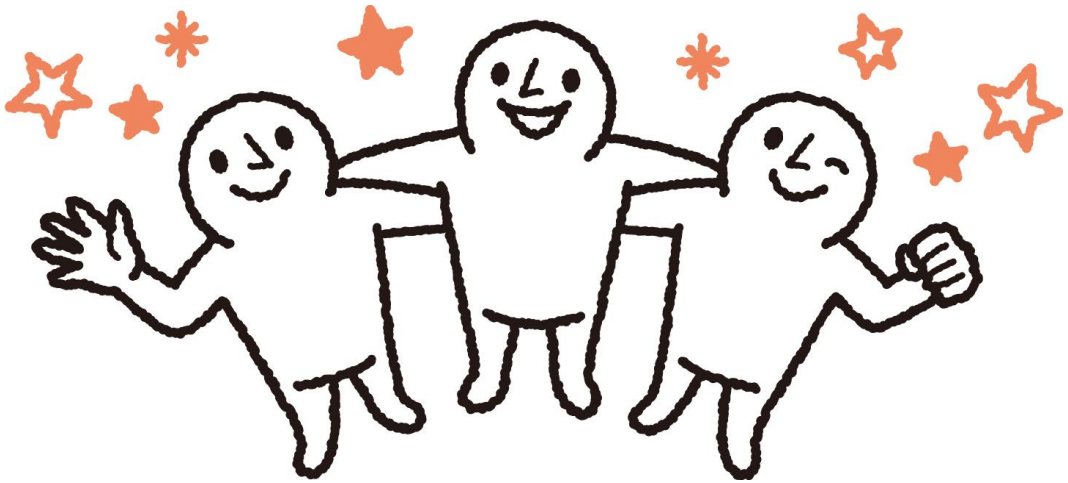

インタビュータイム2
14:30－14:50

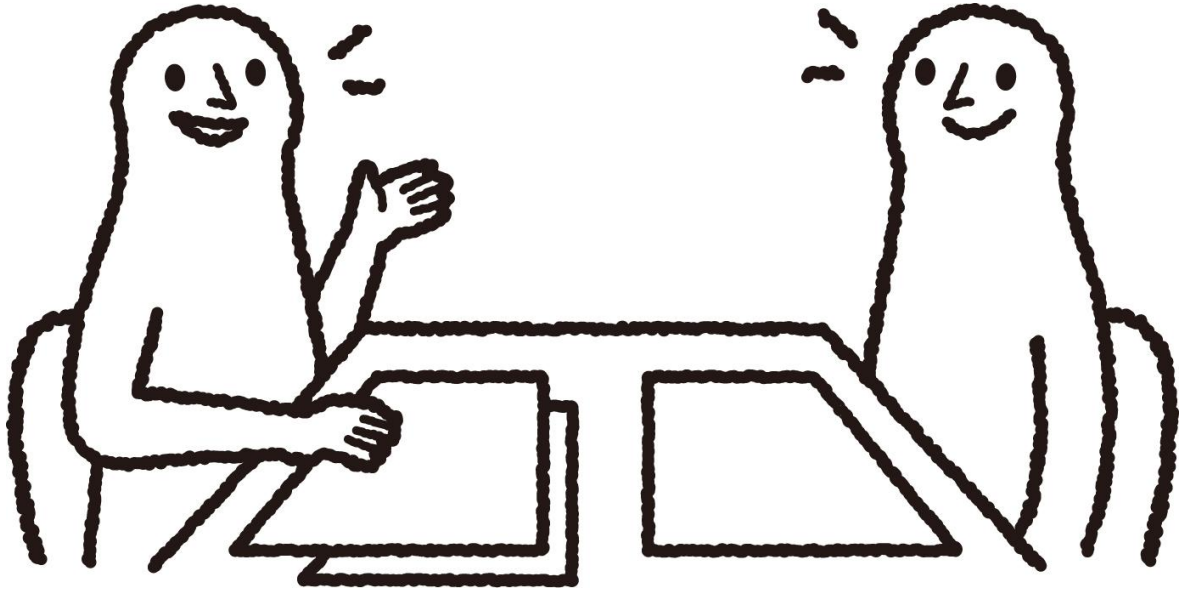

休憩・交流
15:00 着席完了

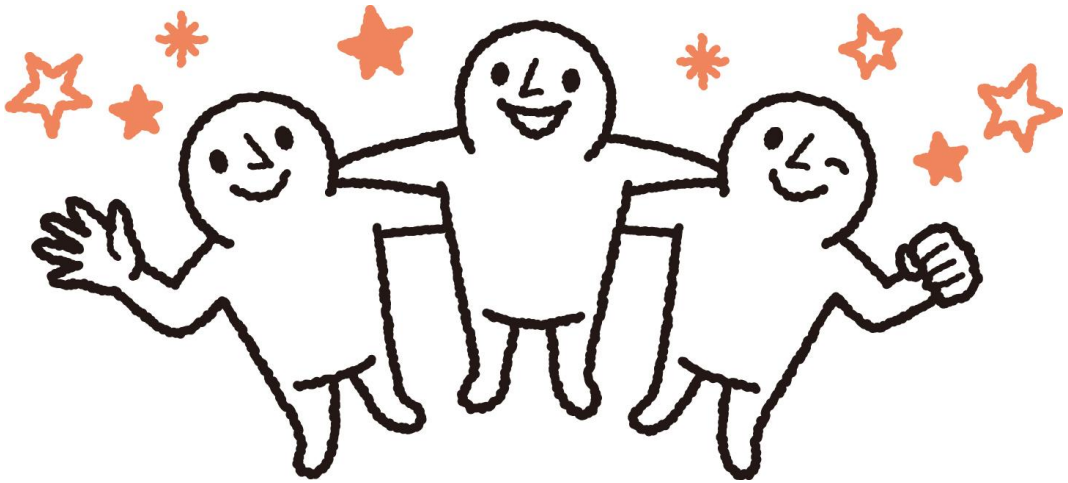

インタビュータイム3
15:00－15:20

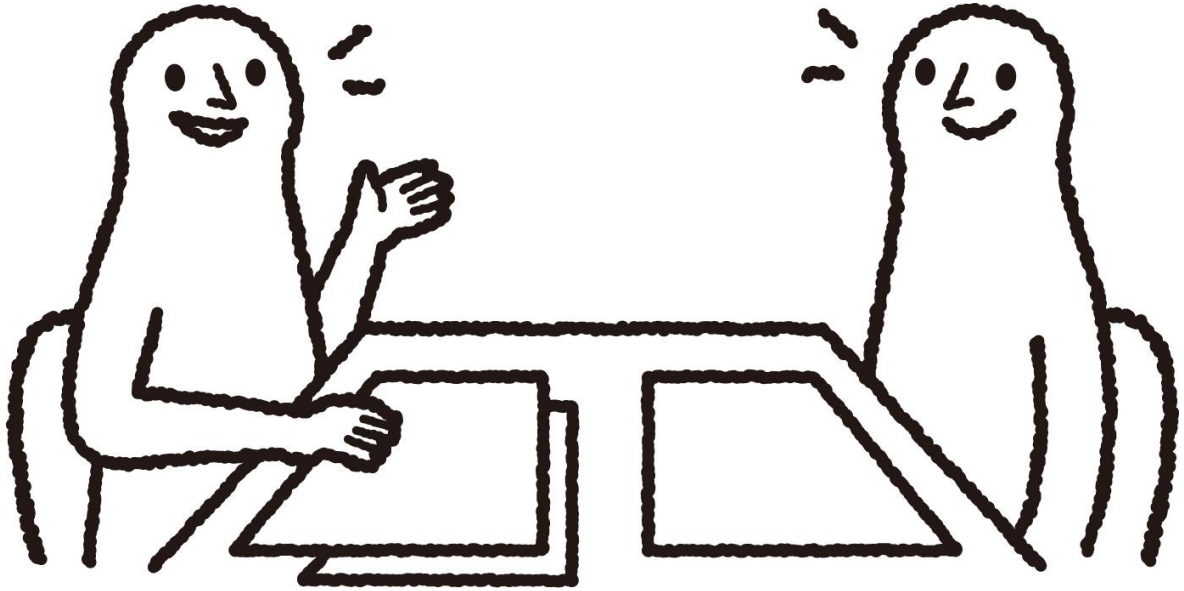

休憩・交流
15:30 着席完了

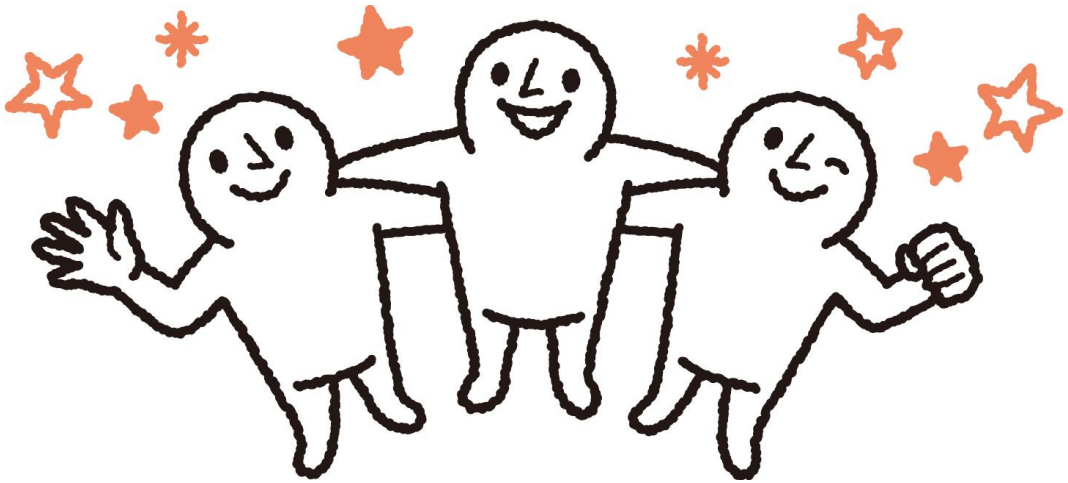

本日のプログラム

- 13:00　開会～ごあいさつ
- 13:15　銚子円卓会議について
- 13:30　インタビュー準備
- 14:00　インタビューの実践
- **15:30　まとめ資料作成**
- 16:30　会場撤収作業

まとめ作業

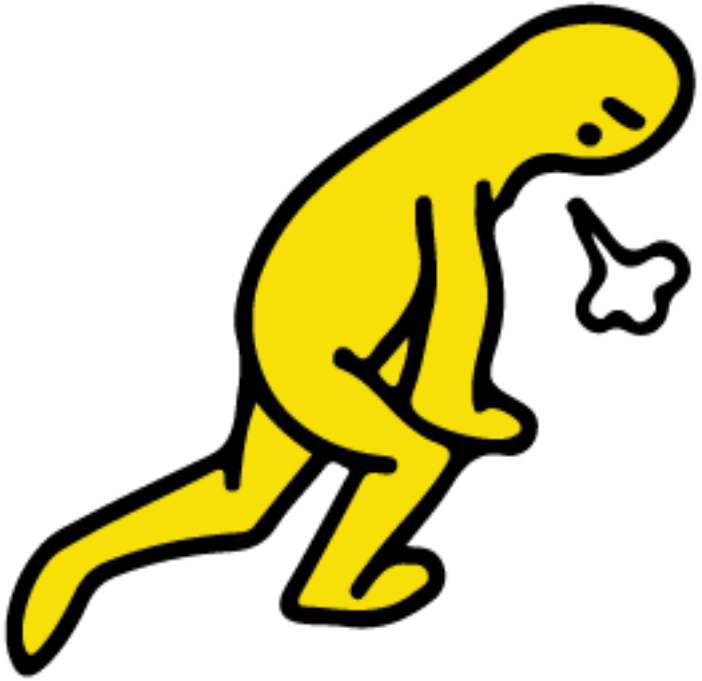

16:25 提出

本日のプログラム

- 13:00　開会～ごあいさつ
- 13:15　銚子円卓会議について
- 13:30　インタビュー準備
- 14:00　インタビューの実践
- 15:30　まとめ資料作成
- **16:30　会場撤収作業**